

BIRTH TO FIVE

*31st Annual Birth to Five
Disabilities/Possibilities Seminar*

SUPPORTING FAMILIES, CAREGIVERS AND PROFESSIONALS OF CHILDREN WITH SPECIAL NEEDS DURING UNCERTAIN TIMES

FREE

Saturday, October 24, 2020

10:00 A.M. - 11:30 A.M.



REGISTER HERE: <https://us02web.zoom.us/meeting/register/tZwvd-6tpzkoHdR2ray2AptYT8MTjTOIXkNb>

Call us at 626.919.1091 or Email us at empower@parentsplacefr.com

Now more than ever, encouraging infants and young children to practice skills like self-regulation, social engagement, problem-solving and play is critical. During these uncertain times, families and children are experiencing unprecedented **stress and challenges**. Especially our families of children with special needs. Families need opportunities to recover from adversity, heal from trauma and get stronger again. They need safe places and, at times, guidance to grow. Working to **strengthen families** gives us hope in a stronger community and a brighter future. This presentation will focus on understanding the complex needs of all family members and the impact of quarantine on **parent stress, children with special needs and navigating the early start to school district transition process**. We will also explore strategies to **support stress management, sensory, educational and social-emotional needs in families**.



ABOUT THE SPEAKER: Laura Counts, MA, is a Licensed Marriage and Family Therapist and is the Assistant Clinical Director at the Child Development Institute in Reseda, CA. Laura provides training and consultation to a variety of professionals in the areas of early development, strengthening families, challenging behaviors, reflective practice and trauma-informed care. Laura also supervises the **CDI Early Learning Center**, a free, drop-in play center whose programs promote the protective factors framework. Laura is endorsed as an Infant-Family and Early Childhood Mental Health Specialist and Reflective Practice Facilitator II by the California Center for Infant-Family and Early Childhood Mental Health. She also focuses on Social Emotional Foundations of Early Learning Coach, a clinical supervisor of MFT Trainee's and Associates and was a Lead Trainer and Consultant with Zero to Three on the Prenatal through Three Workforce Development Project.

Funded in part by California Department of Developmental Services &
California Department of Education



DEL NACIMIENTO A LOS CINCO AÑOS

31° Seminario anual de
Discapacidades / Posibilidades
Del Nacimiento a los Cinco años

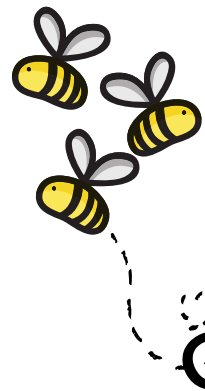

APOYANDO A FAMILIAS, CUIDADORES Y PROFESIONALES DE NIÑOS CON NECESIDADES ESPECIALES DURANTE TIEMPOS DE INCERTIDUMBRE

Sábado 24 de Octubre de 2020

10:00 A.M. - 11:30 A.M.



Registrarse aquí: <https://us02web.zoom.us/meeting/register/tZwvd-6tpzkoHdR2ray2AptYT8MTjT0IXkNb>
Llámenos al 626.919.1091 o envíenos un correo electrónico a empower@parentsplacefr.com

Ahora más que nunca, es importante alentar a los bebés y niños pequeños a practicar destrezas como la autoregulación, el compromiso social, la solución de problemas y el juego. Durante estos tiempos de incertidumbre, las familias y los niños están experimentando un gran **estrés y desafíos**. Especialmente nuestras familias de niños con necesidades especiales.

Las familias necesitan oportunidades para recuperarse de la adversidad, trauma, fortalecerse nuevamente, necesitan lugares seguros y guía para crecer. Trabajar para **fortalecer a las familias** nos da esperanza en una comunidad más fuerte y un futuro más brillante. Esta presentación se centrará en comprender las necesidades complejas de todos los miembros de la familia y el impacto que la cuarentena hace en el **estrés de los padres, los niños con necesidades especiales y como navegar los servicios Intervencion Temprana y la transición a los distritos escolares**. También exploraremos estrategias para **apoyar el manejo del estrés, sensorial, educación y necesidades socio-emocionales en las familias**.



ACERCA DE LA PRESENTADORA: Laura Counts, MA, es una terapeuta con licenciatura en matrimonio y familia y es la Asistente Directora Clínica del Child Development Institute en Reseda, CA.

Laura provee entrenamiento y consulta a varios profesionales en las áreas de desarrollo temprano, fortaleciendo familias, comportamientos desafiantes, practica reflectiva, y atención informada sobre el trauma.

Laura supervisa el **CDI Early Learning Center**, un centro de juego gratuito cuyos programas promueven la estructura de factores de protección.

Laura está capacitada como Especialista en Salud Mental Infantil, Familiar y de la Primera Infancia y es Facilitadora de Práctica Reflectiva II por el mismo centro.

También es entrenadora del Centro sobre Fundamentos Socio-emocionales del Aprendizaje Temprano y supervisora clínica de MFT Trainee's and Associates y fue Entrenadora Líder y Consultora en el Proyecto de Desarrollo de la Fuerza Laboral Prenatal a través de la organización Zero to Three.

Financiado en parte por el Departamento de Servicios de Desarrollo de California y El Departamento de Educación de California

